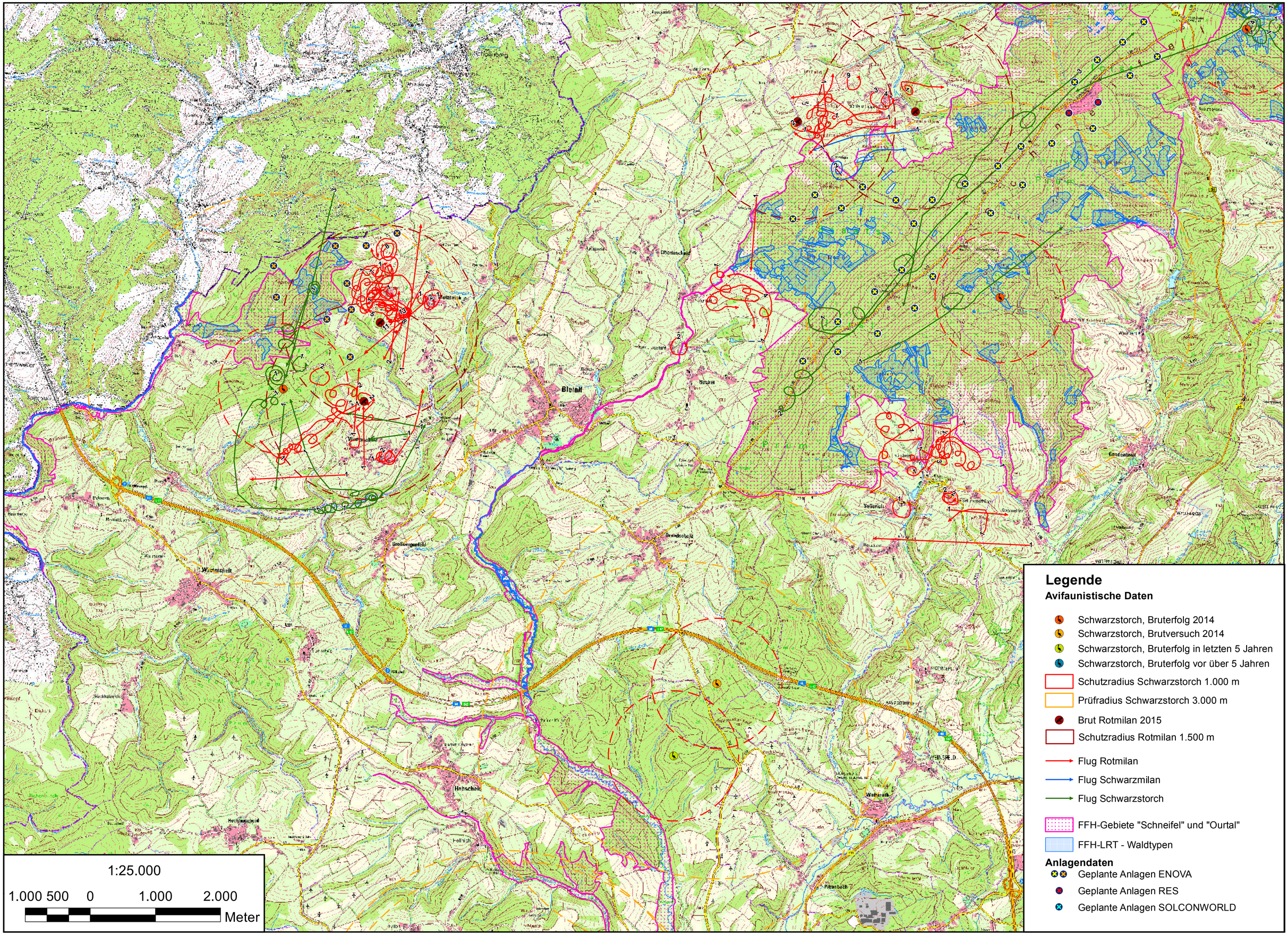
Legende
Avifaunistische Daten
Schwarzstorch, Bruterfolg 2014
Schwarzstorch, Brutversuch 2014
Schwarzstorch, Bruterfolg in letzten 5 Jahren
Schwarzstorch, Bruterfolg vor über 5 Jahren
Schutzradius Schwarzstorch 1.000 m
Prüfradius Schwarzstorch 3.000 m
Brut Rotmilan 2015
Schutzradius Rotmilan 1.500 m
Flug Rotmilan
Flug Schwarzmilan
Flug Schwarzstorch
FFH-Gebiete "Schneifel" und "Ourtal"
FFH-LRT - Waldtypen
Anlagendaten
Geplante Anlagen ENOVA
Geplante Anlagen RES
Geplante Anlagen SOLCONWORLD
1:25.000
1.000 500 0 1.000 2.000
Meter
Bleialf
Winterscheid
Hahscheid
Brandscheid
Sellerich
Pittenbach